

国立大学法人弘前大学 地震・火災・盗難・感染症 対応マニュアル

弘前地区 市外局番(0172)

事務 局 : 39-3009
 総合教育棟 : 39-3105 (教務課)
 学生会館・体育館 : 39-3113 (学生課)
 人文社会科学部 : 39-3187
 教育学部 : 39-3314
 医学研究科 : 39-5194
 保健学研究科 : 39-5905
 理工学研究科 : 39-3503
 農学生命科学部 : 39-3748
 北日本新エネルギー研究所 : 017-735-3363
 白神自然環境研究所 : 39-3915
 被ばく医療総合研究所 : 39-5401
 食料科学研究所 : 017-763-5028
 附属学校(学園町) : 33-1906
 附属学校(富野町) : 36-5021
 附属病院 : 39-5165
 保健管理センター : 39-3118
 附属図書館 : 39-3155

国立大学法人弘前大学
 [平成28年10月28日改訂]

⑤山折り

弘前大学 緊急時 学内連絡体制 昼間

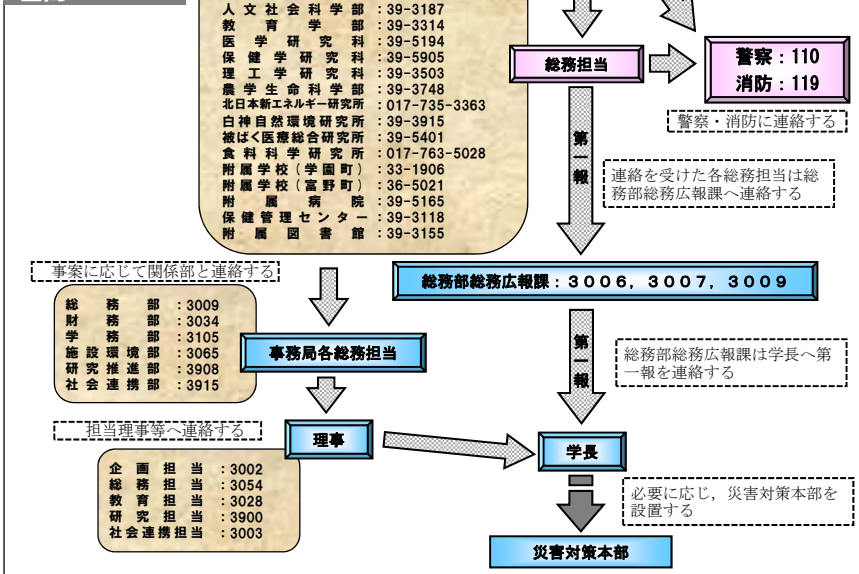

③山折り

弘前大学 緊急時 学内連絡体制 夜間

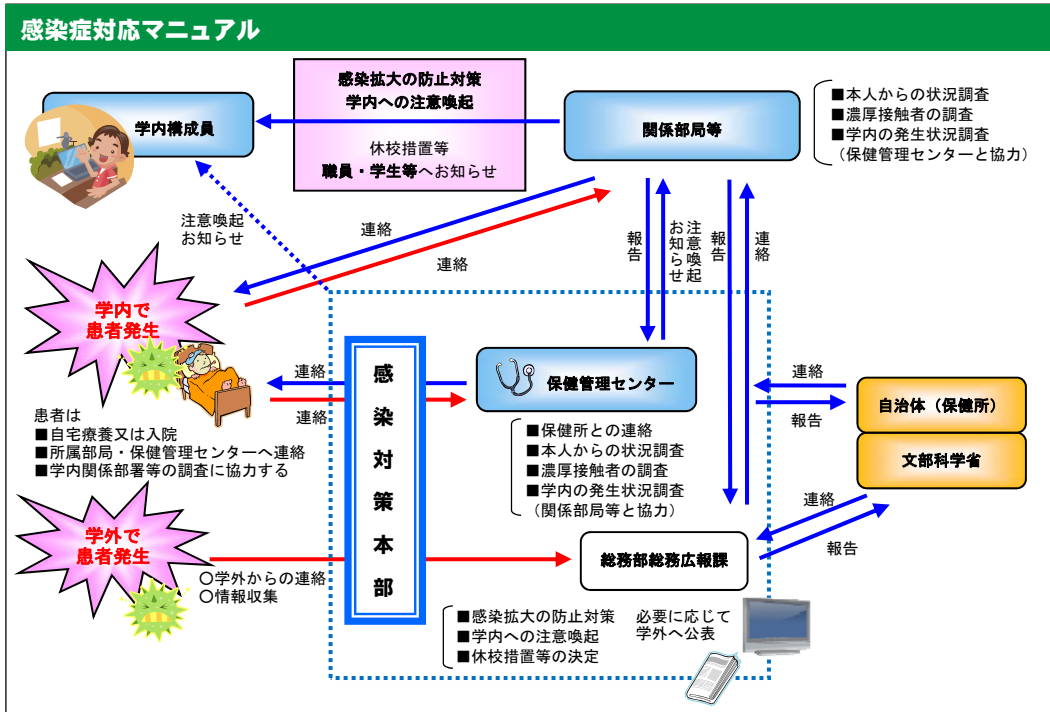
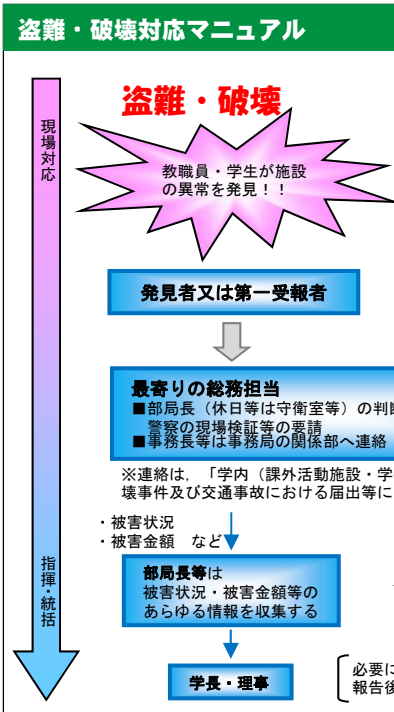
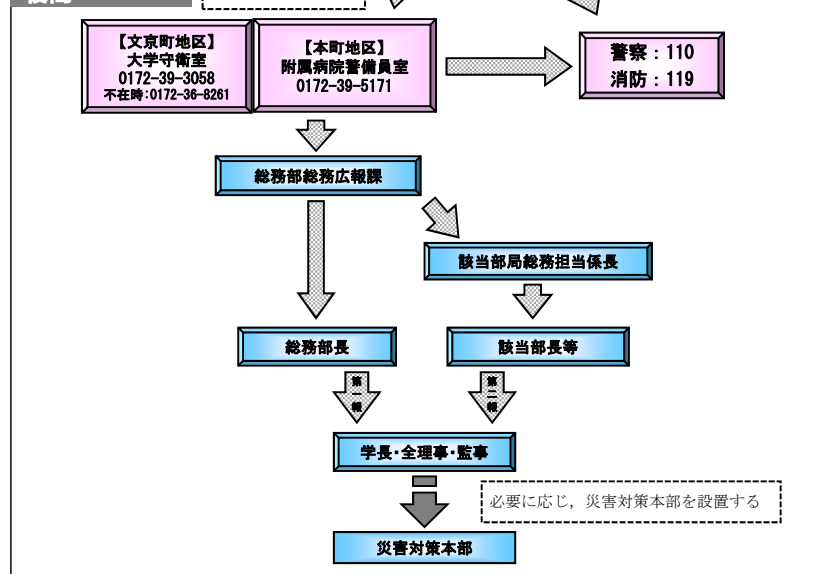

①山折り

地震対応マニュアル

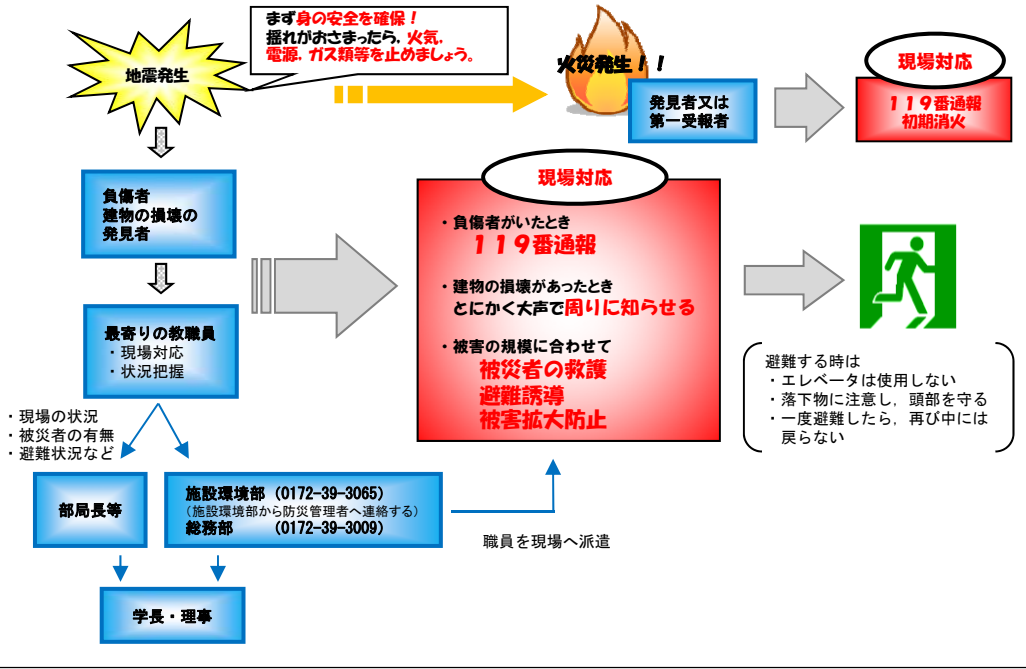

火災対応マニュアル

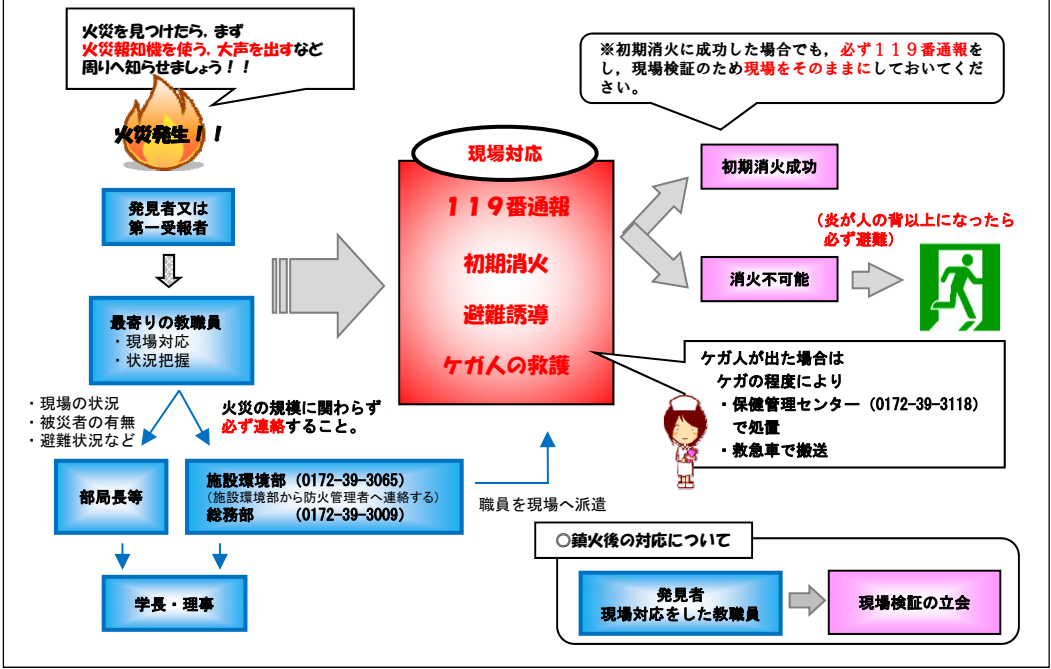

避難場所

